

# CENNÍK 2017



Platný od 10. 4. 2017

#murujnezatepluj



Jednoducho a rýchlo. S materiálom PORFIX PREMIUM je možné murovať bez nutnosti dodatočného zateplenia. Stavby z pórobetónových tvárnic sú šetrné k životnému prostrediu, zdravotne nezávadné a vyhovujú i vysokým štandardom moderných novostavieb. PORFIX PREMIUM má vynikajúce tepelnoizolačné vlastnosti, ktoré spĺňajú aj prísne normy energeticky úsporných stavieb. Murujte s rozumom.

[www.porfix.sk](http://www.porfix.sk)

Bezplatná infolinka: 0800 10 13 13



## 1 TVÁRNICE PORFIX PREMIUM P2-400

s perodrážkou a kapsou (PDK)

$\lambda_{10 \text{ DRY}} = 0,083 \text{ W/mK}$

Rozmer	Tepelný odpor v suchom stave	Spotreba		Expedičná hmotnosť		Obsah palety		Cena (bez DPH)			Cena (s DPH 20%)		
		R [m <sup>2</sup> .K/W]	ks / m <sup>3</sup>	ks / m <sup>2</sup>	ø kg / pal	kg / ks	m <sup>3</sup>	ks	€/ m <sup>3</sup>	€/ m <sup>2</sup>	€/ ks	€/ m <sup>3</sup>	€/ m <sup>2</sup>
500 x 250 x 300	3,61	26,7	8	880	21,4	1,5	40	100,00	30,00	3,75	120,00	36,00	4,50
500 x 250 x 375	4,52	21,3	8	880	26,7	1,5	32	100,00	37,50	4,69	120,00	45,00	5,63
500 x 250 x 500	6,02	16,0	8	880	35,6	1,5	24	100,00	50,00	6,25	120,00	60,00	7,50

POZNÁMKA: Fakturačná jednotka je m<sup>3</sup>. Tvárnice PORFIX sú balené do modrej fólie a ukladajú sa na palety s označením POR s rozmermi 1000 x 1000 mm.

## 2 TVÁRNICE PORFIX P2-440

s perodrážkou a kapsou (PDK), hladké (HL)

$\lambda_{10 \text{ DRY}} = 0,089 \text{ W/mK}$

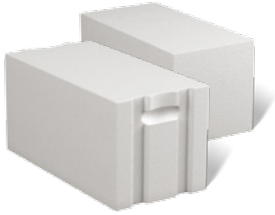

Rozmer	Tepelný odpor v suchom stave	Spotreba		Expedičná hmotnosť		Obsah palety		Cena (bez DPH)			Cena (s DPH 20%)		
		R [m <sup>2</sup> .K/W]	ks / m <sup>3</sup>	ks / m <sup>2</sup>	ø kg / pal	kg / ks	m <sup>3</sup>	ks	€/ m <sup>3</sup>	€/ m <sup>2</sup>	€/ ks	€/ m <sup>3</sup>	€/ m <sup>2</sup>
500 x 250 x 250	2,81	32,0	8	995	20,3	1,5	48	100,00	25,00	3,13	120,00	30,00	3,75
500 x 250 x 300	3,37	26,7	8	995	24,4	1,5	40	99,00	29,70	3,71	118,80	35,64	4,46
500 x 250 x 375	4,21	21,3	8	995	30,5	1,5	32	98,00	36,75	4,59	117,60	44,10	5,51

POZNÁMKA: Fakturačná jednotka je m<sup>3</sup>. Tvárnice PORFIX sú balené do modrej fólie a ukladajú sa na palety s označením POR s rozmermi 1000 x 1000 mm.

## 3 TVÁRNICE PORFIX P4-600

s perodrážkou a kapsou (PDK), hladké (HL)

pevnosť 4 MPa

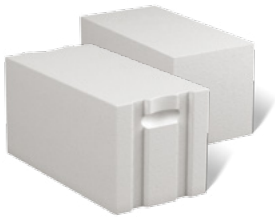

Rozmer	Tepelný odpor v suchom stave	Spotreba		Expedičná hmotnosť		Obsah palety		Cena (bez DPH)			Cena (s DPH 20%)		
		R [m <sup>2</sup> .K/W]	ks / m <sup>3</sup>	ks / m <sup>2</sup>	ø kg / pal	kg / ks	m <sup>3</sup>	ks	€/ m <sup>3</sup>	€/ m <sup>2</sup>	€/ ks	€/ m <sup>3</sup>	€/ m <sup>2</sup>
500 x 250 x 250	1,67	32,0	8	1 295	26,6	1,5	48	100,00	25,00	3,13	120,00	30,00	3,75
500 x 250 x 300	2,00	26,7	8	1 295	31,9	1,5	40	99,00	29,70	3,71	118,80	35,64	4,46
500 x 250 x 375	2,50	21,3	8	1 295	39,8	1,5	32	98,00	36,75	4,59	117,60	44,10	5,51

POZNÁMKA: Fakturačná jednotka je m<sup>3</sup>. Tvárnice PORFIX sú balené do modrej fólie a ukladajú sa na palety s označením POR s rozmermi 1000 x 1000 mm.

## 4 PRIEČKOVKY PORFIX P2-500 A P4-600

hladké (HL)



Pričkovky PORFIX P2-500												
Rozmer	Spotreba		Expedičná hmotnosť		Obsah palety		Cena (bez DPH)			Cena (s DPH 20%)		
d x v x š [mm]	ks / m <sup>3</sup>	ks / m <sup>2</sup>	ø kg / pal	kg / ks	m <sup>3</sup>	ks	€/ m <sup>3</sup>	€/ m <sup>2</sup>	€/ ks	€/ m <sup>3</sup>	€/ m <sup>2</sup>	€/ ks
500 x 250 x 50	160,0	8	1 055	4,3	1,5	240	117,00	5,85	0,73	140,40	7,02	0,88
500 x 250 x 75	106,7	8	1 055	6,5	1,5	160	111,00	8,33	1,04	133,20	9,99	1,25
500 x 250 x 100	80,0	8	1 055	8,6	1,5	120	108,00	10,80	1,35	129,60	12,96	1,62
500 x 250 x 125	64,0	8	1 055	10,8	1,5	96	108,00	13,50	1,69	129,60	16,20	2,03
500 x 250 x 150	53,3	8	1 055	12,9	1,5	80	108,00	16,20	2,03	129,60	19,44	2,43
500 x 250 x 200	40,0	8	1 055	17,3	1,5	60	108,00	21,60	2,70	129,60	25,92	3,24
Pričkovky PORFIX P4-600												
500 x 250 x 200	40,0	8	1 295	21,3	1,5	60	108,00	21,60	2,70	129,60	25,92	3,24

POZNÁMKA: Fakturačná jednotka je m<sup>3</sup>. Tvárnice PORFIX sú balené do modrej fólie a ukladajú sa na palety s označením POR s rozmermi 1000 x 1000 mm.

## 5 MAXI PRIEČKOVKY PORFIX P2-500

hladké (HL)



Rozmer	Spotreba		Expedičná hmotnosť		Obsah palety		Cena (bez DPH)			Cena (s DPH 20%)		
d x v x š [mm]	ks / m <sup>3</sup>	ks / m <sup>2</sup>	ø kg / pal	kg / ks	m <sup>3</sup>	ks	€/ m <sup>3</sup>	€/ m <sup>2</sup>	€/ ks	€/ m <sup>3</sup>	€/ m <sup>2</sup>	€/ ks
500 x 500 x 100	40,0	4	1 055	17,2	1,5	60	108,00	10,80	2,70	129,60	12,96	3,24
500 x 500 x 125	32,0	4	1 055	21,6	1,5	48	108,00	13,50	3,38	129,60	16,20	4,05
500 x 500 x 150	26,7	4	1 055	25,8	1,5	40	108,00	16,20	4,05	129,60	19,44	4,86

POZNÁMKA: Fakturačná jednotka je m<sup>3</sup>. Tvárnice PORFIX sú balené do modrej fólie a ukladajú sa na palety s označením POR s rozmermi 1000 x 1000 mm.

## 6 U-PROFILY PORFIX

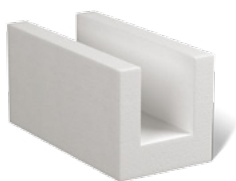

Rozmer	Šírka otvoru	Výška otvoru	Expedičná hmotnosť		Obsah palety		Cena (bez DPH)	Cena (s DPH 20%)
d x v x š [mm]	mm	mm	ø kg / pal	kg / ks	ks	bm	€ / ks	€ / ks
500 x 250 x 200	100	175	690	11,20	60	30	3,90	4,68
500 x 250 x 250	140	175	660	12,30	48	24	4,20	5,04
500 x 250 x 300	190	175	535	13,50	36	18	4,80	5,76
500 x 250 x 375	215	175	710	18,20	36	18	5,50	6,60

POZNÁMKA: Fakturačná jednotka je kus. U-profily PORFIX sú balené do modrej fólie a ukladajú sa na palety s označením POR s rozmermi 1000 x 920 mm, 1000 x 1020 mm a 1000 x 1145 mm.

## 7 NP - NOSNÉ PREKLADY PORFIX



Rozmer	Uloženie	Maximálna svetlosť otvoru	Expedičná hmotnosť	Cena (bez DPH)	Cena (s DPH 20%)
d x v x š [mm]	mm	mm	kg / ks	€ / ks	€ / ks
1 200 x 250 x 100	300	600	54	15,30	18,36
1 200 x 250 x 125	300	600	70	16,80	20,16
1 500 x 250 x 100	300	900	68	19,00	22,80
1 500 x 250 x 125	300	900	87	21,10	25,32
1 800 x 250 x 100	300	1 200	81	24,00	28,80
1 800 x 250 x 125	300	1 200	104	26,30	31,56
2 100 x 250 x 100	300	1 500	95	27,40	32,88
2 100 x 250 x 125	300	1 500	122	30,40	36,48
2 400 x 250 x 100	300	1 800	108	34,00	40,80
2 400 x 250 x 125	300	1 800	139	37,30	44,76
2 700 x 250 x 100	300	2 100	122	38,30	45,96
2 700 x 250 x 125	300	2 100	157	42,00	50,40

POZNÁMKA: Fakturačná jednotka je kus. V cene je zahrnutá výdrevka pod preklady a spáskovanie prekladov.

## 8 SAMONOSNÉ PREKLADY PORFIX DO NENOSNÝCH PRIEČOK



Rozmer	Uloženie	Maximálna svetlosť otvoru	Expedičná hmotnosť	Cena (bez DPH)	Cena (s DPH 20%)
d x v x š [mm]	mm	mm	kg / ks	€ / ks	€ / ks
1 000 x 250 x 75	100	800	15,30	8,50	10,20
1 000 x 250 x 100	100	800	19,60	8,70	10,44
1 000 x 250 x 125	100	800	23,90	9,70	11,64
1 000 x 250 x 150	150	700	28,20	11,80	14,16
1 200 x 250 x 100	100	1 000	23,50	10,00	12,00
1 200 x 250 x 125	100	1 000	28,60	12,00	14,40
1 200 x 250 x 150	150	900	33,80	15,00	18,00
1 500 x 250 x 100	100	1 300	29,30	12,00	14,40
1 500 x 250 x 125	100	1 300	35,80	14,00	16,80
1 500 x 250 x 150	150	1 200	42,20	18,00	21,60
2 000 x 250 x 100	100	1 800	39,10	16,00	19,20
2 000 x 250 x 125	100	1 800	47,70	19,00	22,80
2 000 x 250 x 150	150	1 700	56,30	23,00	27,60
2 500 x 250 x 100	100	2 300	48,90	21,50	25,80
2 500 x 250 x 125	100	2 300	59,60	24,00	28,80
2 500 x 250 x 150	150	2 200	70,40	30,00	36,00

POZNÁMKA: Fakturačná jednotka je kus. V cene je zahrnutá výdrevka pod preklady a spáskovanie prekladov.

## 9 STROPNÉ VLOŽKY



Rozmer	Orientačná spotreba	Obsah palety	Expedičná hmotnosť		Cena (bez DPH)	Cena (s DPH 20%)
d x v x š [mm]	ks / m <sup>2</sup> stropu	ks	ø kg / pal	kg / ks	€ / ks	€ / ks
500 x 200 x 250	6,67	64	1 090	16,5	2,40	2,88

POZNÁMKA: Fakturačná jednotka je kus. Stropné vložky sú balené do modrej fólie a ukladajú sa na palety s označením POR s rozmermi 1000 x 1000 mm.

## 10 STROPNÉ NOSÍKY

typ „A“ - obytné priestory do 2,0 kN / m<sup>2</sup>

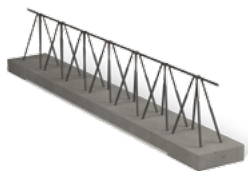

Dĺžka stropného nosníka	Uloženie	Svetlosť miestnosti	Expedičná hmotnosť	Cena (bez DPH)	Cena (s DPH 20%)
mm	mm	mm	kg / ks	€ / ks	€ / ks
800	150	500	16	6,80	8,16
1 000	150	700	20	8,70	10,44
1 200	150	900	24	10,40	12,48
1 400	150	1 100	28	12,20	14,64
1 600	150	1 300	32	13,90	16,68
1 800	150	1 500	36	15,60	18,72
2 000	150	1 700	40	17,40	20,88
2 200	150	1 900	44	19,20	23,04
2 400	150	2 100	48	21,00	25,20
2 600	150	2 300	52	22,30	26,76
2 800	150	2 500	56	24,40	29,28
3 000	150	2 700	60	26,10	31,32
3 200	150	2 900	64	27,90	33,48
3 400	150	3 100	68	29,60	35,52
3 600	150	3 300	72	31,40	37,68
3 800	150	3 500	76	33,50	40,20
4 000	150	3 700	80	34,80	41,76
4 200	150	3 900	84	36,60	43,92
4 400	150	4 100	88	39,50	47,40
4 600	150	4 300	92	41,50	49,80
4 800	150	4 500	96	43,00	51,60
5 000	150	4 700	100	44,50	53,40
5 200	150	4 900	104	47,00	56,40
5 400	150	5 100	108	49,00	58,80
5 600	150	5 300	112	51,00	61,20
5 800	150	5 500	116	53,00	63,60
6 000	150	5 700	120	56,00	67,20
6 200	150	5 900	124	62,00	74,40
6 400	150	6 100	128	68,00	81,60
6 600	150	6 300	132	71,00	85,20
6 800	150	6 500	136	74,00	88,80
7 000	150	6 700	140	77,00	92,40
7 200	150	6 900	144	80,00	96,00
7 400	150	7 100	148	83,00	99,60
7 600	150	7 300	152	86,00	103,20
7 800	150	7 500	156	89,00	106,80
8 000	150	7 700	160	92,00	110,40

POZNÁMKA: Fakturačná jednotka je kus. V cene je zahrnutá výdrevka pod stropné nosníky a naloženie nosníkov. Hmotnosť 1 bm stropného nosníka je cca 20 kg. Hmotnosť 1 m<sup>2</sup> stropu bez betónovej zálievky je cca 145 kg. Orientačná spotreba na 1 m<sup>2</sup> stropu je 6,67 ks stropných vložiek a 1,67 bm stropných nosníkov. Osová vzdialenosť nosníkov je 600 mm. Stropná konštrukcia podlieha statickému posúdeniu. Spoločnosť PORFIX - pórobetón, a.s. nepreberá zodpovednosť za možné škody vzniknuté neodbornou manipuláciou.



## LEPIDLO PORFIX

Názov	Orientačná spotreba	Počet vriec / pal.	Hmotnosť		Cena (bez DPH)	Cena (s DPH 20%)
	kg / m <sup>3</sup>	ks	kg / vreco	kg / paleta	€ / kg	€ / kg
Lepidlo PORFIX	17 - 20	72	20	1 440	0,18	0,22

POZNÁMKA: Fakturačná jednotka je kg.



## MURÁRSKE NÁRADIE

Názov	Šírka lyžice	Cena (bez DPH)	Cena (s DPH 20%)
	mm	€ / ks	€ / ks
Murárska lyžica s ozubením	100	6,70	8,04
Murárska lyžica s ozubením	150	8,00	9,60

# MURUJEŠ? S PORFIXOM NEOĽUTUJEŠ!

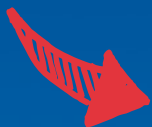

Chystáte sa stavať? Chcete vedieť koľko s PORFIXOM ušetríte?  
Chcete získať exkluzívne bonusy?

## AKO NA TO?

Dopytujte PORFIX, cez webový formulár pošlite projekt a my vám zdarma vypočítame spotrebu materiálu na stavbu. Zároveň vám pridáme číslo zákazníka, ktoré následne uvediete v stavebninách pri nákupe materiálu a na základe tohto čísla vám vystavíme a pošleme poukazy na exkluzívne bonusy od našich partnerov.

## AKÉ BONUSY ZÍSKATE?

viac na [www.porfix.sk/murujsporfixom](http://www.porfix.sk/murujsporfixom)

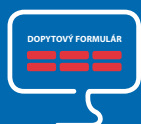

**DOPYTUJ PORFIX**  
na [www.porfix.sk](http://www.porfix.sk)

1.



**ZÍSKAJ PONUKU**  
a s ponukou  
číslo zákazníka

2.

**MURUJEŠ?  
S PORFIXOM  
NEOĽUTUJEŠ!**



**NAKÚP MATERIÁL**  
uved' číslo zákazníka  
získaj dopravu zdarma

3.

6.

**SPOKOJNÝ  
ZÁKAZNÍK**



5.

**EXKLUZÍVNE  
BONUSY**

pre zákazníkov PORFIXu  
na ďalšie stavebné materiály



4.

**ZÍSKAJ ĎALŠIE SLUŽBY A VÝHODY**  
k materiálu PORFIX



založenie  
stavby



poradenstvo



požičanie  
pásovej píly



ručné náradie

## OBCHODNÍ ZÁSTUPCOVIA

- |          |  |          |   |
|----------|--|----------|---|
| <b>1</b> | Igor Sedlák<br><b>0905 653 810</b>         | <b>5</b> | Mgr. Miroslav Kelčík<br><b>0905 454 893</b> |
| <b>2</b> | Ing. Jana Strúčková<br><b>0905 208 841</b> | <b>6</b> | Ing. Róbert Kromka<br><b>0905 811 823</b>   |
| <b>3</b> | Ing. Karol Varga<br><b>0905 974 283</b>    | <b>7</b> | Peter Jeník<br><b>0911 690 675</b>          |
| <b>4</b> | Ondrej Mišánek<br><b>0915 595 660</b>      |          |   |

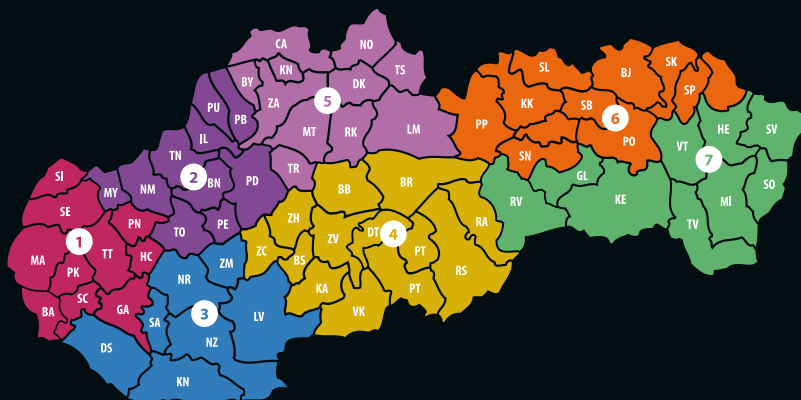

## DODACIE PODMIENKY

Zmluvné strany sa dohodli, že kupujúci bude objednávať len ucelené dodávky 26 paliet výrobkov pevnostnej triedy P2-400, 23 paliet výrobkov pevnostnej triedy P2-440, 22 paliet výrobkov pevnostnej triedy P2-500, 18 paliet výrobkov pevnostnej triedy P4-600, alebo kombináciu množstva paliet výrobkov pevnostnej triedy P2-400, P2-440, P2-500, P4-600, prípadne tovar, ktorým bude vyťažené vozidlo s nosnosťou do 24 ton alebo maximálnym objemom 39 m<sup>3</sup>. Pri nedodržaní tejto podmienky je predávajúci oprávnený fakturovať príplatok za dopravu podľa cenníka príplatkov za dopravu platného v čase doručenia predmetnej objednávky predávajúcemu.

## PODMIENKY A MOŽNOSTI VÝKUPU PALIET S OZNAČENÍM POR

Výrobky PORFIX sú dodávané na drevených paletách s označením POR, ktoré sú v zmysle Zákona o odpadoch č. 79/2015 Z.z. opakovateľne použiteľnými obalmi.

PORFIX – pórobetón, a.s. vykupuje späť všetky palety, ktoré uviedol do obehu s označením POR.

Záujemca o spätné dodanie paliet, pokiaľ je podnikateľským subjektom a prešlo na neho vlastnícke právo kúpeného tovaru vrátane paliet, je povinný vystaviť pre PORFIX – pórobetón, a.s. dodací list a daňový doklad - faktúru o uskutočnení dodávky opakovateľne použiteľných obalov – pallet a to so splatnosťou 14 dní odo dňa doručenia faktúry predávajúcemu.

PORFIX – pórobetón, a.s. si vyhradzuje právo odmietnuť spätné odkúpenie poškodených paliet, t.j. najmä paliet, ktorých opotrebenie je väčšie než opotrebenie zodpovedajúce bežnému používaniu. Takýmto poškodením sa myslí paleta s 3 ks nepoškodených oporných drevených hranolok a maximálne dvomi kusmi poškodených prípadne chýbajúcich dosiek.

### 1.) VÝKUP PALIET V SÍDLE SPOLOČNOSTI PORFIX - pórobetón, a.s.

Jednotná cena vykupovanej palety POR s rozmermi 1000 x 1000 mm, 1000 x 920 mm, 1000 x 1020 mm, 1000 x 1145 mm je 2,00 €/ks, cena palety POR s rozmerom 1000 x 750 mm je 1,40 €/ks. Ak je vlastníkom použitých paliet plátcia DPH, k uvedenej cene palety si zaúčtuje príslušnú DPH.

### 2.) NA MIESTE STAVBY ZA DANÝCH PODMIENOK

Na základe písomnej objednávky zákazníka, PORFIX - pórobetón a.s. zabezpečí zvoz – prepravu drevených paliet s označením POR na náklady PORFIX - pórobetón, a.s. do miesta spätného dodania paliet, teda do miesta sídla PORFIX - pórobetón, a.s.

Palety musia byť zákazníkom pripravené k preprave, spáskované po 31 kusov a uložené spôsobom „do seba“ a zákazník musí zabezpečiť nakládku paliet po blokoch (31 ks paliet). Minimálny počet drevených paliet s označením POR na zvoz paliet musí byť **186 ks**.

PORFIX - pórobetón a.s. zabezpečí zvoz paliet do 30 dní od prijatia objednávky.

Cena výkupu paliet s rozmermi 1000 x 1000 mm, 1000 x 920 mm, 1000 x 1020 mm 1000 x 1145 mm, ktorých zvoz zabezpečí PORFIX - pórobetón, a.s. je **1,70 €/kus** bez DPH, cena výkupu palety s rozmerom 1000 x 750 mm je **1,10 €/ks** bez DPH.

Objednávka na zvoz paliet musí obsahovať adresu odberu, počet ks a kontaktnú osobu.

Tlač: apríl 2017 | Cenník je platný do ďalšieho vydania.

Spoločnosť PORFIX - pórobetón, a.s. nenesie zodpovednosť za tlačové chyby.

### PORFIX - pórobetón, a.s

4. apríla 384/79  
972 43 Zemianske Kostofany  
Slovenská republika

### FAKTURÁCIA

tel.: +421 46 5193 425  
fax: +421 46 5193 420  
e-mail: fakturacia@porfix.sk

### ŠPEDÍCIA

tel.: +421 46 5193 601  
fax: +421 46 5193 600  
e-mail: spedicia@porfix.sk

